

Instructivo de uso procesos SEDRONAR-RENPRE

* Revisión mayo de 2016



Importante

Para comenzar a utilizar estos procesos que ofrece Capataz Software **Módulo Calidad**, se deben llevar adelante una serie de [prerrequisitos](#) estipulados por el [RENPRE](#). Una vez cumplidos estos prerrequisitos, se podrán llevar adelante los informes de movimientos de los Precursores Químicos.

Procesos de Capataz Software Módulo Calidad relacionados a SEDRONAR-RENPRE

Productos (Calidad/Archivo/Actualizaciones)

Este proceso permite actualizar el archivo de productos para informar a SEDRONAR.

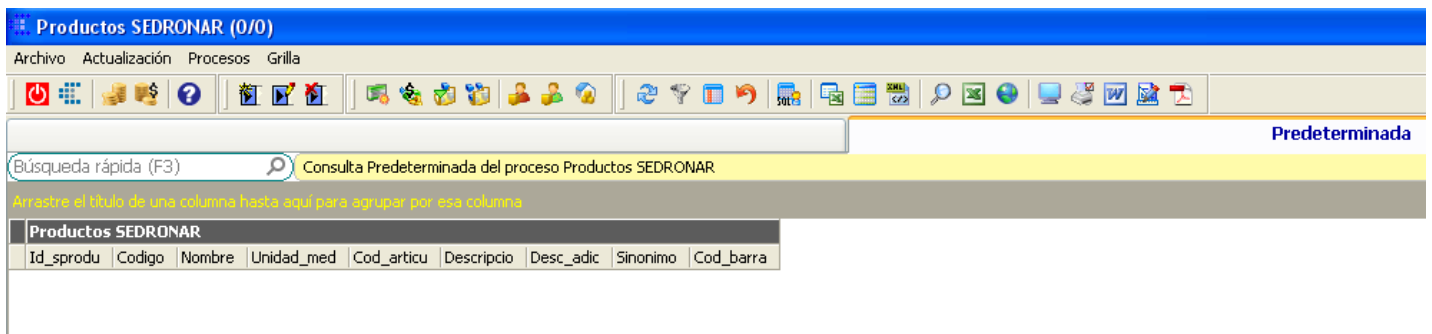

Por cada producto que registremos en SEDRONAR (ver cómo se registran en los [prerrequisitos](#)), obtendremos el GTIN o Código interno RNPQ correspondiente. Ese código que obtenemos es el que debemos cargar en el formulario de Capataz – Productos SEDRONAR en el campo Código.

Código

Nombre

Unidad Medida

Código de artículo

Descripción

Sinónimo

14.01.203 10.00.000

Código: GTIN / Código interno del RNPQ de la sustancia química precursora que fue cargada como producto en la web de SEDRONAR-RENPRE.

Nombre: descripción de la sustancia química precursora que fue cargada como producto en la web de SEDRONAR-RENPRE.

Unidad de medida: unidad de medida de la sustancia química precursora que fue cargada.

Código de artículo: código de artículo registrado en Tango. Tras ingresarlo, se visualizan Descripción, Descripción Adicional y Sinónimo del mismo. Queda así, hecha la vinculación entre nuestro artículo y el producto registrado en SEDRONAR.

Agentes (Calidad/Archivo/Actualizaciones)

Este proceso permite actualizar el archivo de Agentes para informar a SEDRONAR. Cada Agente representa un N° de CUFE. Por lo que vamos a tener que cargar cada CUFE para cada Cliente o Proveedor relacionado.

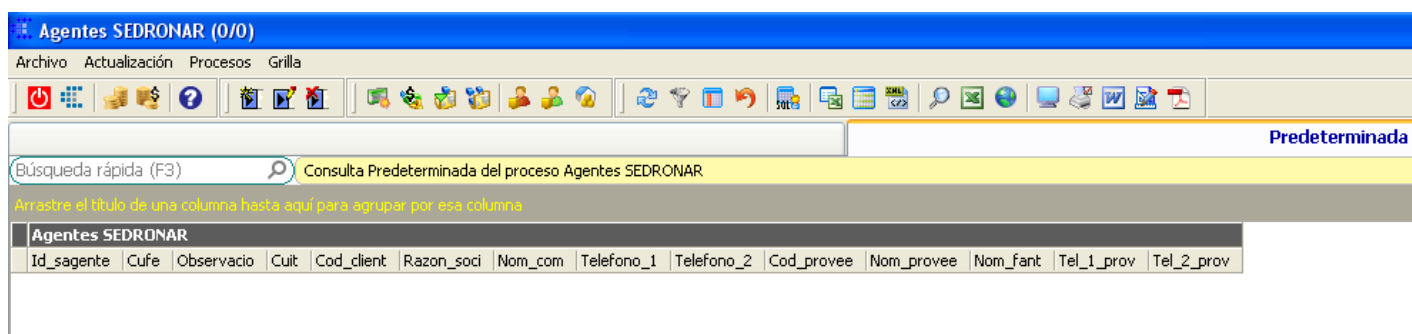

En cuanto conozcamos qué N° de CUFE va a tener relacionado cada depósito de cada Cliente o Proveedor, vamos a poder cargarlo en nuestra base de datos mediante este proceso.

CUFE: Código de Ubicación Física de Establecimiento de la entidad cliente / proveedor.

Descripción: texto que identifica a qué sucursal, depósito, etc. hace referencia dicho CUFE.

Tipo: indica la relación del establecimiento con nuestra Empresa (si es Cliente o Proveedor).

Código de cliente / proveedor: código de la entidad, dependiendo del Tipo. Se muestra también la descripción.

CUIT: Clave Única de Identificación Tributaria de la entidad cliente o proveedor.

Una vez cumplidos los requisitos de Capataz, vamos a llevar adelante la implementación para poder Informar Remitos de Compra, Remitos de Venta y Egresos de Stock.

Para poder empezar a informar nuestros movimientos, debemos ingresar a cualquiera de los procesos por primera vez y el sistema nos solicitará la identificación **por única vez**. Esto consiste en ingresar **nuestro** Número de CUFE, nuestro Usuario (CUFE) y Contraseña.

SEDRONAR Solicitar datos

Número de CUFE

Usuario

Contraseña

Número de CUFE de Agente origen para utilizar al momento de informar los movimientos.

Aceptar Cancelar Ayuda

14.01.203 10.00.000

Informar Remitos de Ventas (Calidad/Procesos periódicos/SEDRONAR-RENPRES)

Este proceso permite informar a SEDRONAR - RENPRE los movimientos de remitos de ventas realizados con las sustancias precursoras. Se presenta una grilla con los remitos de ventas registrados.

Informa Remito de Ventas (0/3)

Archivo Gestión Sedronar Rempre Filtros Procesos Grilla

Informa Remito de Ventas

Predeterminada Movimientos desde 7 días Movimientos desde 30 días No informados desde 30 días Informados desde 30 días

Búsqueda rápida (F3) Movimientos de Remitos de ventas desde 30 días

Arrastre el título de una columna hasta aquí para agrupar por esa columna

Comprobantes

Fecha_mov	Talonario	T_comp	N_comp	Id_trans	Fech_trans	Estado_trans	CuFe	Observacio	Cod_pro_d	Razon_soci	Leyenda1	Leyenda2
-----------	-----------	--------	--------	----------	------------	--------------	------	------------	-----------	------------	----------	----------

Informar Remito de Ventas

Al intentar informar el remito, se nos presenta un formulario donde debemos ingresar el CUFE del destinatario (cliente definido anteriormente en el proceso *Agentes SEDRONAR*) y opcionalmente campos adicionales como Paso de frontera ingreso; Paso de frontera egreso; Dominio tractor; Dominio semirremolque. Veremos una grilla con los renglones del comprobante donde se indica para cada uno, entre otros datos, si corresponde a un producto del tipo Precursor. En cada renglón es posible editar la cantidad (de manera predeterminada se propone la establecida en el remito de ventas). Al aceptar, se envía el informe al organismo SEDRONAR - RENPRE, el cual dará como resultado un número de transacción realizada que se podrá observar en la columna *Id_trans* de la grilla. En caso de que los datos no sean válidos, SEDRONAR – RENPRE nos avisará mediante un mensaje en pantalla y el informe no se realizará.

Fecha: 17/04/2014 Evento: COMERCIALIZACION VENTA

Nro. Doc. Operación: REM 000100000055 Fecha de Comprobante: 15/04/2014

CUFE Origen: [] [] []

CUFE Destino: [] [] []

Campos adicionales:

Paso de frontera Ingreso: 0 Paso de frontera Egreso: 0

Dominio tractor: [] Dominio semirremolque: []

Búsqueda rápida (F3)

Arrastre el título de una columna hasta aquí para agrupar por esa columna

N_rengl_s	Precursor	Codigo	Nombre	Cod_articu	Descripcio	Desc_adic	Sinonimo	Cantidad	Unidad_med	Cal_analit
1	<input checked="" type="checkbox"/>		Ácido Sulfúrico 98%	A1	N N N	Sin Stock Partida 5e		10,00		<input type="checkbox"/>

1 1 1 1 10,00 1

Aceptar Cancelar Ayuda

14.01.203 10.00.000

Informar múltiples Remitos de Ventas

Este botón nos permite hacer un informe masivo de Remitos de Ventas. Mediante la selección de varios Remitos, se va a informar cada renglón de cada Remito que contenga un Precursor Químico definido anteriormente en el proceso *Productos SEDRONAR*. Al finalizar la transacción, se muestra un mensaje dando como resultado un número *Id* por cada Remito, que se podrá observar en la columna *Id_trans* de la grilla. En caso de que los datos no sean válidos, SEDRONAR – RENPRE nos avisará mediante un mensaje en pantalla y el informe no se realizará.

Exportar Registros a Excel

Este botón permite exportar a un archivo Excel todos los renglones de los remitos seleccionados por el usuario, para luego ser importado desde la aplicación de SEDRONAR – RENPRE.

Anular

Permite anular las transacciones seleccionadas, lo cual dará como resultado un número de transacción de anulación que se podrá observar en la columna Id_trans de la grilla.

Informar Remitos de Compra (Calidad/Procesos periódicos/SEDRONAR-RENPRES)

Este proceso permite informar a SEDRONAR - RENPRE los movimientos de remitos de compras realizados con las sustancias precursoras. Se presenta una grilla con los remitos de compras registrados.

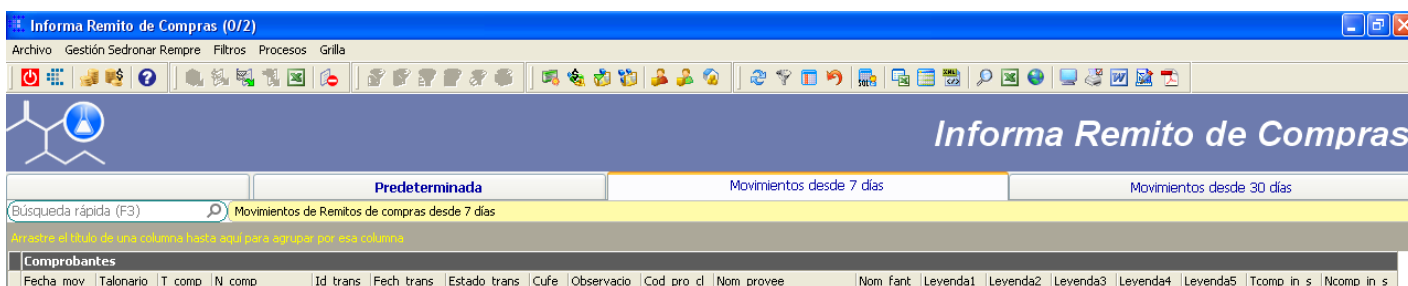

Informar Remito de Compras

Al intentar informar el remito, se nos presenta un formulario donde debemos ingresar el CUFE origen (proveedor definido anteriormente en el proceso *Agentes SEDRONAR*) y opcionalmente campos adicionales como Paso de frontera ingreso; Paso de frontera egreso; Dominio tractor; Dominio semirremolque. Veremos una grilla con los renglones del comprobante donde se indica para cada uno, entre otros datos, si corresponde a un producto del tipo Precursor. En cada renglón es posible editar la cantidad (de manera predeterminada se propone la establecida en el remito de compras). Al aceptar, se envía al organismo SEDRONAR - RENPRE el informe, el cual dará como resultado el número de transacción realizada que se podrá observar en la columna **Id_trans** de la grilla. En caso de que los datos no sean válidos, SEDRONAR – RENPRE nos avisará mediante un mensaje en pantalla y el informe no se realizará.

Informa Remito de Compras (1/1)

Fecha: 17/04/2014 Evento: COMERCIALIZACION COMPRA

Nro. Doc. Operación: REM R658700053222 Fecha de Comprobante: 15/04/2014

CUFE Origen: [] [] []

CUFE Destino: [] [] []

Campos adicionales

Paso de frontera Ingreso: [0] Paso de frontera Egreso: [0]

Dominio tractor: [] Dominio semiremolque: []

Búsqueda rápida (F3) []

Arrastre el título de una columna hasta aquí para agrupar por esa columna

Renglones del comprobante										
N_rengl_s	Precursor	Codigo	Nombre	Cod_articu	Descripcio	Desc_adic	Sinonimo	Cantidad	Unidad_med	Cal_analit
1	<input checked="" type="checkbox"/>		Ácido Sulfúrico 98%	A1	N N N	Sin Stock Partida Se		100,00		

1 1 1 1 100,00 1

Aceptar Cancelar Ayuda

14.01.203 10.00.000

Exportar Registros a Excel

Este botón permite exportar a un archivo Excel todos los renglones de los remitos seleccionados por el usuario, para luego ser importado desde la aplicación de SEDRONAR – RENPRE.

Anular

Permite anular las transacciones seleccionadas. El cual dará como resultado un número de transacción de anulación que se podrá observar en la columna **Id_trans** de la grilla.

Informar Egresos de Stock (Calidad/Procesos periódicos/SEDRONAR-RENPRES)

Este proceso permite informar a SEDRONAR - RENPRE los movimientos de salida realizados con las sustancias precursoras. Por ejemplo, para uso interno, consumo de materia prima, etc. Se presenta una grilla con dichos movimientos realizados.

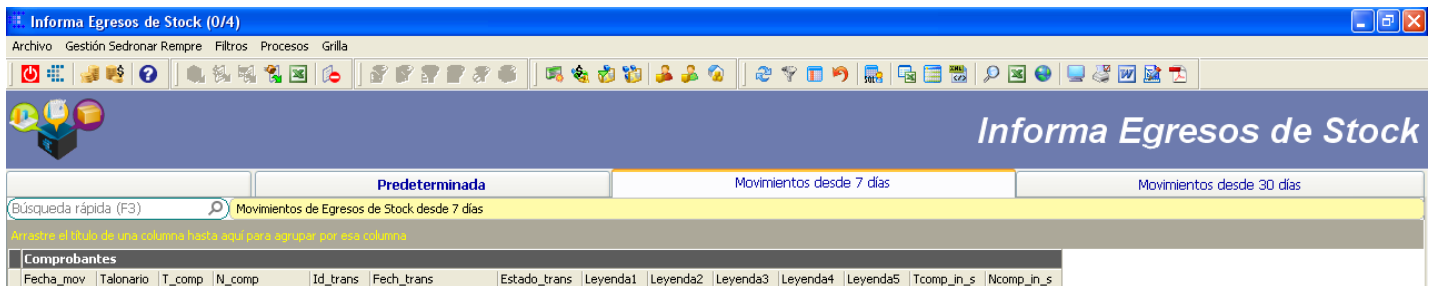

Informar Egreso de Stock

Al intentar informar el egreso, se nos presenta un formulario donde debemos ingresar la fecha y opcionalmente campos adicionales como Paso de frontera ingreso; Paso de frontera egreso; Dominio tractor; Dominio semirremolque. Se nos presenta una grilla con los renglones del comprobante donde se indica para cada uno, entre otros datos, si corresponde a un producto del tipo Precursor. En cada renglón es posible editar la cantidad (de manera predeterminada se propone la establecida en el comprobante de egreso). Al aceptar, se envía al organismo SEDRONAR - RENPRE el informe, el cual dará como resultado el número de transacción realizada que se podrá observar en la columna Id_trans de la grilla. En caso de que los datos no sean válidos, SEDRONAR – RENPRE nos avisará mediante un mensaje en pantalla y el informe no se realizará.

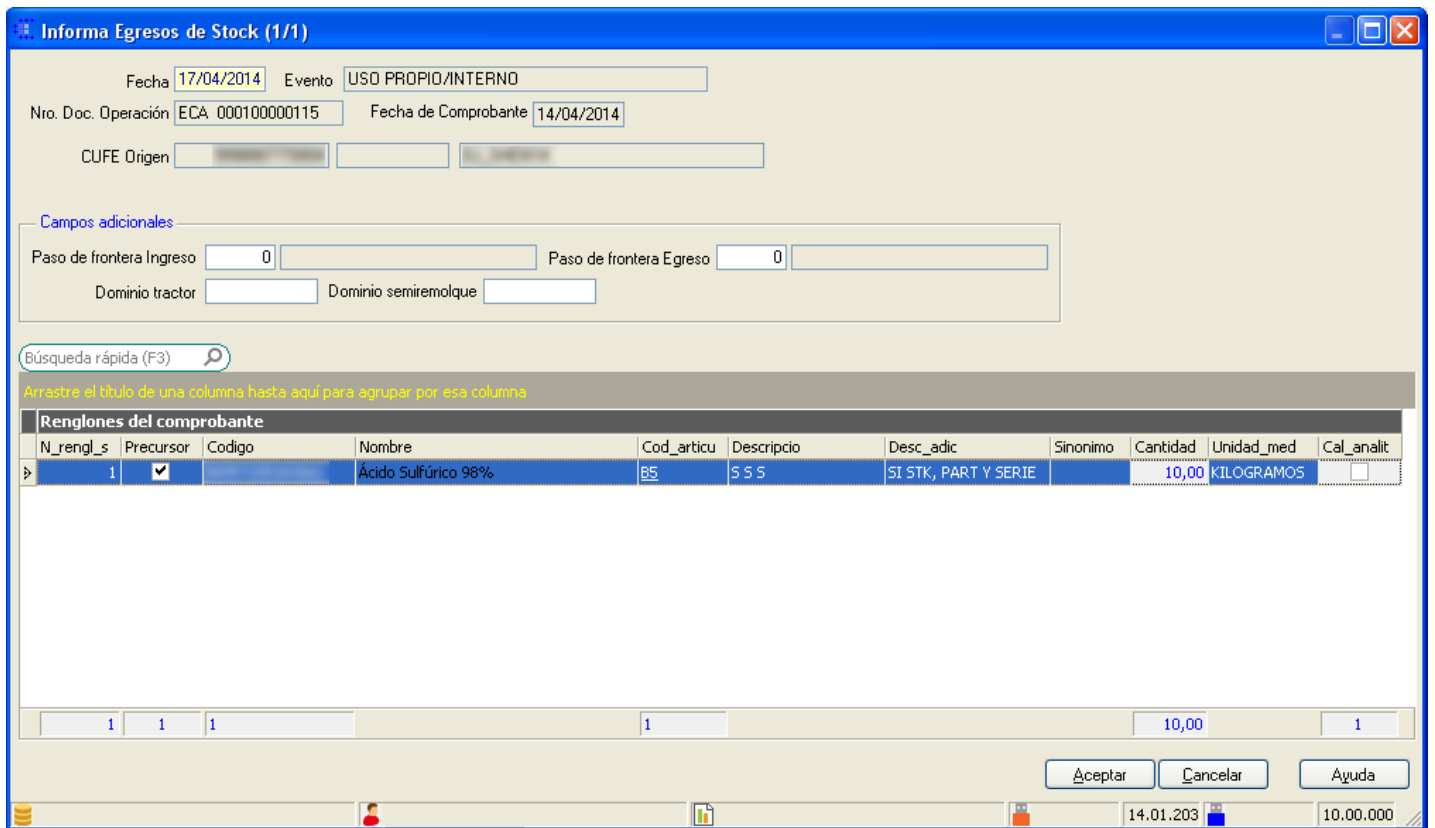

Exportar Registros a Excel

Este botón permite exportar a un archivo Excel todos los renglones de los comprobantes seleccionados por el usuario, para luego ser importado desde la aplicación de SEDRONAR – RENPRE.

Anular

Permite anular las transacciones seleccionadas, lo cual dará como resultado un número de transacción de anulación que se podrá observar en la columna Id_trans de la grilla.

Fin del instructivo



mesadeayuda@ulasoft.com.ar

0810-444-SOFT (7638)

[Facebook](#) | [Twitter](#) | [YouTube](#) | [Blog](#) | [LinkedIn](#)